



stm

Stadtwerke Meerbusch

Stadtwerke Meerbusch GmbH, Kaarster Str. 135, 40670 Meerbusch

69 305E 1F80 42 7000 0C31

DV 10.25 0,95 Deutsche Post

K2007



Frau  
Christiane von Maltzahn-Haas  
Kierster Straße 18 a  
40668 Meerbusch

**Kunden-Nr. 120.381.554-1**

Bitte bei Rückfragen/Zahlungen angeben.

Kundenserviceteam  
Telefon: 02159 / 9137 333  
E-Mail: kundenservice@stm-stw.de  
Internet: www.stadtwerke-meerbusch.de  
Kundencenter: Am Pfarrgarten 1, Büberich

Rechnungsdatum 16. Oktober 2025  
Rechnungsnummer STMLM2025/00118511

## Schlussrechnung

Abrechnungszeitraum: 01.01.2025 - 30.09.2025  
Lieferstelle: Kierster Str. 18, 40668 Meerbusch

Sehr geehrte Frau von Maltzahn-Haas,

nachfolgend erhalten Sie Ihre Abrechnung. Die detaillierte Berechnung finden Sie auf den folgenden Seiten.

	Letzte Abrechnung	(Tage)	Aktuelle Abrechnung	(Tage)	Netto €	USt €	Brutto €
Gas	34.808 kWh	(366)	25.149 kWh	(273)	3.098,36	588,69 (19%)	3.687,05
Gesamtbetrag					3.098,36	588,69	3.687,05
bis 15.10.2025 gezahlt (Abschlagsanforderungen enthielten 689,76 € USt)							-4.320,00
Guthaben (Schlussrechnung)							-27,77
Guthaben, Auszahlung am 27.10.2025							660,72

Den Betrag von 660,72 € erstatten wir Ihnen am 27.10.2025 auf das Konto DE\*\*7743. Aus Datenschutzgründen sehen Sie nur einen Teil der Bankverbindung.

**Bitte geben Sie bei Zahlungen immer Ihre oben aufgeführte Kundennummer an.**  
**Nehmen Sie bitte keine Verrechnung mit anderen Rechnungen vor.**

**Bitte prüfen Sie die Zählerstände auf den folgenden Seiten der Rechnung!**

Liegt eine Schätzung der Stände vor, teilen Sie uns die korrekten Zählerstände mit. Danke.  
Für Fragen ist der Kundenservice per E-Mail oder telefonisch unter den o.a. Kontaktdaten zu erreichen.

**Wissenswert:** Eine detaillierte Erklärung Ihrer Rechnung finden Sie unter [stadtwerke-meerbusch.rechnungserklaerer.de](http://stadtwerke-meerbusch.rechnungserklaerer.de)

Freundliche Grüße  
Stadtwerke Meerbusch GmbH

J02887439|B00395v50000195|5150001|B50000|5

**Gas**

Messlokations-ID DE701003406683404420300018G000202, Marktlokations-ID 10175470244, Codenummer des Verteilnetzbetreibers 9870100300001, Messstellenbetreiber Stadtwerke Meerbusch GmbH; MSB

**Übersicht der Verbrauchsmengen**

Messgerät 7PIP0004023594

Zeitraum	Zählerstand in m <sup>3</sup>		Differenz m <sup>3</sup>	Brennwert kWh/m <sup>3</sup>	Zustands- zahl	Menge
	alt	neu				
01.01.2025 - 31.05.2025	9.882	11.824 1)	1.942	11,521	0,9665	21.624 kWh
01.06.2025 - 30.06.2025	11.824	11.900 1)	76	11,521	0,9665	846 kWh
01.07.2025 - 31.08.2025	11.900	12.028 2)	128	11,521	0,9665	1.425 kWh
01.09.2025 - 25.09.2025	12.028	12.120 3)	92	11,487	0,9665	1.021 kWh
26.09.2025 - 30.09.2025	12.120	12.141 4)	21	11,487	0,9665	233 kWh
					Summe	25.149 kWh

1) Stand neu wurde rechnerisch ermittelt.

2) Der Zählerstand wurde über das Internet mitgeteilt.

3) Der Zählerstand wurde abgelesen.

4) Zählerstand wurde vom Marktpartner übermittelt. (geschätzter Wert)

**Umrechnung des Erdgasverbrauchs von Kubikmetern in Kilowattstunden**

Grundsätzlich wird der Erdgasverbrauch in Kubikmetern (m<sup>3</sup>) gemessen. Für die Abrechnung wird Ihr Erdgasverbrauch in Kilowattstunden (kWh) umgerechnet. Wenn Sie die Differenz der Zählerstände in Kubikmetern (m<sup>3</sup>) mit dem Brennwert und der Zustandszahl multiplizieren, erhalten Sie Ihren Verbrauch in Kilowattstunden (kWh).

Ablesungen sind immer dann erforderlich, wenn Abrechnungen erstellt werden oder sich innerhalb einer Periode Preise verändert haben. Wir schätzen einen Zählerstand bzw. bilden einen Ersatzwert immer dann, wenn wir von Ihnen keinen Wert zum Stichtag gemeldet bekommen haben oder unsere Ableseversuche erfolglos blieben. Die Verbrauchsschätzung erfolgt in allen Fällen nach den einschlägigen technischen Regelwerken.

**Übersicht der Energiekosten****Gas Grundversorgung**

Zeitraum	Preisinformation	Preis je Einheit	Menge	USt	Netto €
01.01.2025 - 31.05.2025	AP Vollversorgung	12,0000 Ct/kWh	21.624 kWh	19%	2.594,88 €
01.06.2025 - 30.06.2025	AP Vollversorgung	9,5800 Ct/kWh	846 kWh	19%	81,05 €
01.07.2025 - 31.08.2025	AP Vollversorgung	9,5700 Ct/kWh	1.425 kWh	19%	136,37 €
01.09.2025 - 25.09.2025	AP Vollversorgung	9,5700 Ct/kWh	1.021 kWh	19%	97,71 €
26.09.2025 - 30.09.2025	AP Vollversorgung	9,5700 Ct/kWh	233 kWh	19%	22,30 €
01.01.2025 - 31.05.2025	GP Vollversorgung	222,00 €/Jahr	151 Tage	19%	91,84 €
01.06.2025 - 30.06.2025	GP Vollversorgung	222,00 €/Jahr	30 Tage	19%	18,25 €
01.07.2025 - 31.08.2025	GP Vollversorgung	222,00 €/Jahr	62 Tage	19%	37,71 €
01.09.2025 - 25.09.2025	GP Vollversorgung	222,00 €/Jahr	25 Tage	19%	15,21 €
26.09.2025 - 30.09.2025	GP Vollversorgung	222,00 €/Jahr	5 Tage	19%	3,04 €
			Summe		3.098,36 €

AP = Arbeitspreis, GP = Grundpreis

Belieferung innerhalb der Grundversorgung

**Ihre Arbeitspreisbestandteile in Ct/kWh**

	Preis je Einheit	Netto	Erdgas- Steuer	Konzess.- abgabe	Bilanz.- umlage	Gasspeicher- umlage	CO2-Preis
01.01.2025 - 31.05.2025	12	9,883	0,55	0,27	0,00	0,299	0,998
01.06.2025 - 30.06.2025	9,58	7,463	0,55	0,27	0,00	0,299	0,998
01.07.2025 - 30.09.2025	9,57	7,463	0,55	0,27	0,00	0,289	0,998

Summe Netto 3.098,36 €  
Umsatzsteuer 19% 588,69 €

**Gesamtsumme Brutto 3.687,05 €**



**Steuerbegünstigtes Energieerzeugnis!**  
Darf nicht als Kraftstoff verwendet werden, es sei denn, eine solche Verwendung ist nach dem Energiesteuergesetz oder der Energiesteuer-Durchführungsverordnung zulässig. Jede andere Verwendung als Kraftstoff hat steuer- und strafrechtliche Folgen! In Zweifelsfällen wenden Sie sich bitte an Ihr zuständiges Hauptzollamt.

Information gemäß CO<sub>2</sub>-Kostenaufteilungsgesetz

Zeitraum	Brennwert-emissionsfaktor*	Energiegehalt	Brennstoff-emission	Zertifikats-preis	USt	Kosten Brutto
01.01.2025 - 30.09.2025	0,18139 kg/kWh	25.149 kWh	4.561,78 kg	55,00 €/t	19%	298,57 €
Gesamtkosten						298,57 €

Die Kohlenstoffdioxid-Kosten ergeben sich aus der folgenden Formel:  
Kosten = Brennwertbezogener Emissionsfaktor (kg/kWh) x Energiegehalt (kWh) x Zertifikatspreis (€/t) (zzgl. Umsatzsteuer)

\* Der heizwertbezogene Emissionsfaktor (0,2008749 kg/kWh) ergibt sich aus der Division des brennwertbezogenen Emissionsfaktors durch 0,903. Die Angabe des Energiegehalts ist brennwertbezogen. Daher werden die CO<sub>2</sub>-Kosten mit dem brennwertbezogenen Emissionsfaktor berechnet.

Sind Sie Mieter, können Sie ggf. von Ihrem Vermieter verlangen, dass er sich an den Kohlendioxidkosten beteiligt, die im Rahmen der Versorgung der von Ihnen genutzten Räume mit Wärme und Warmwasser anfallen. Dieser gesetzliche Anspruch besteht für Wohngebäude auf Grundlage des § 6 Abs. 2 CO<sub>2</sub>KostAufG und für Nichtwohngebäude auf Grundlage des § 8 Abs. 2 CO<sub>2</sub>KostAufG unter Beachtung der Beschränkungen von § 9 CO<sub>2</sub>KostAufG. Bitte wenden Sie sich dazu direkt an Ihren Vermieter.

Gas: Die Nettobeträge beinhalten:	Gesamt €
Energiesteuer	138,32
CO <sub>2</sub> -Preis	250,99
Konzessionsabgabe	67,90
Gasspeicherumlage	74,93
Netznutzung	391,32
Messstellenbetrieb	5,99
Messung	2,98



Ihre Vertragsdaten zum Zeitpunkt der Rechnungserstellung  
Nächstmöglicher Kündigungstermin Vertrag wurde gekündigt.

Verbrauchsvergleich

Ihr Gasverbrauch in kWh

J202887439IB00396V50000195IS500003BS0000IV

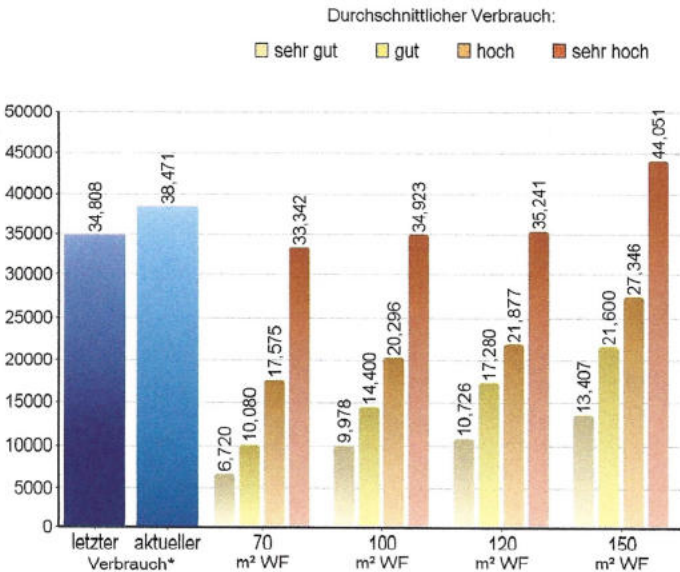

Quelle: Stadtwerke Meerbusch GmbH  
\* Ihr Verbrauch wurde auf das Jahr hochgerechnet.

**Verbraucherservice der Bundesnetzagentur für den Bereich Elektrizität und Gas**

Der Verbraucherservice der Bundesnetzagentur stellt Ihnen Informationen über das geltende Recht, Ihre Rechte als Haushaltskunde und über Streitbeilegungsverfahren für die Bereiche

Elektrizität und Gas zur Verfügung und ist unter folgenden Kontaktdaten erreichbar:

Bundesnetzagentur für Elektrizität, Gas, Telekommunikation, Post, Eisenbahnen

Verbraucherservice, Postfach 8001, 53105 Bonn

Mo.-Do.: 09.00 - 15.00 Uhr, Fr.: 09.00 - 12.00 Uhr, Telefon: 030 22480 - 500, Telefax: 030 22480 - 323, Internet: [www.bundesnetzagentur.de](http://www.bundesnetzagentur.de), E-Mail: [verbraucherservice-energie@bnetza.de](mailto:verbraucherservice-energie@bnetza.de)

Zur Beilegung von Streitigkeiten kann ein Schlichtungsverfahren bei der Schlichtungsstelle Energie e.V. beantragt werden. Voraussetzung dafür ist, dass die Streitigkeit unserem

strm-Kundenservice schriftlich oder elektronisch mitgeteilt und keine beidseitig zufriedenstellende Lösung gefunden wurde.

Schlichtungsstelle Energie e.V., Friedrichstraße 133, 10117 Berlin

Telefon: 030 27 57 240 - 0, Telefax: 030 27 57 240 - 69, Internet: [www.schlichtungsstelle-energie.de](http://www.schlichtungsstelle-energie.de),

E-Mail: [info@schlichtungsstelle-energie.de](mailto:info@schlichtungsstelle-energie.de)

Informationen zu Maßnahmen zur Steigerung der Energieeffizienz und der Energieeinsparung mit Vergleichswerten zum Energieverbrauch sowie Kontaktmöglichkeiten zu Verbraucherorganisationen, Energieagenturen

oder ähnlichen Einrichtungen erhalten Sie auf folgender Internetseite: [www.ganz-einfach-energiesparen.de](http://www.ganz-einfach-energiesparen.de). Informationen zu Anbietern von wirksamen Maßnahmen zur Energieeffizienzverbesserung

und Energieeinsparung sowie ihren Angeboten finden Sie auf einer bei der Bundesstelle für Energieeffizienz (BfEE) öffentlich geführten Anbieterliste unter [www.bfee-online.de](http://www.bfee-online.de).